

Croquis

SEGAD - CALDAS

ESCALADA DEPORTIVA



SEGAD - CALDAS

ESCALADA DEPORTIVA

HISTORIA

Escuela de escalada deportiva equipada los años 90 por Victor Sánchez y Alfredo Chavert. Las primeras vías en ser equipadas fueron *Bajame una paella* (6a) y *La Vituco* (7a), que son de las más recomendables de la zona.

La escuela consta de 22 vías de la equipación original más 20 vías nuevas, varias de ellas *en autoprotección*, que abrieron al re-equipar la zona desde el verano de 2014, Miguel Aviñoá y Ernesto Fernández “Niger” con la ayuda puntual de Pablo Ces y Arturo Ferreiro.

Además nace un sector nuevo, a la sombra, ideal para el verano, que ha ampliado recientemente el número de vías de la zona: Sector Umia, con vías como *Bacallao a Grella* (7b+)

La reequipación se ha realizado respetando al máximo las líneas y la equipación originales, que por el deterioro del material, había quedado dañada y era peligrosa.

Con orientación Suroeste, suele tener temperaturas altas, por lo que en verano es mejor evitar



Arriba: Miguel Aviñoá reequipando.



Izqda. Ernesto Niger en su salsa

Dcha. Ernesto Niger y Pablo Ces en “Veneno”

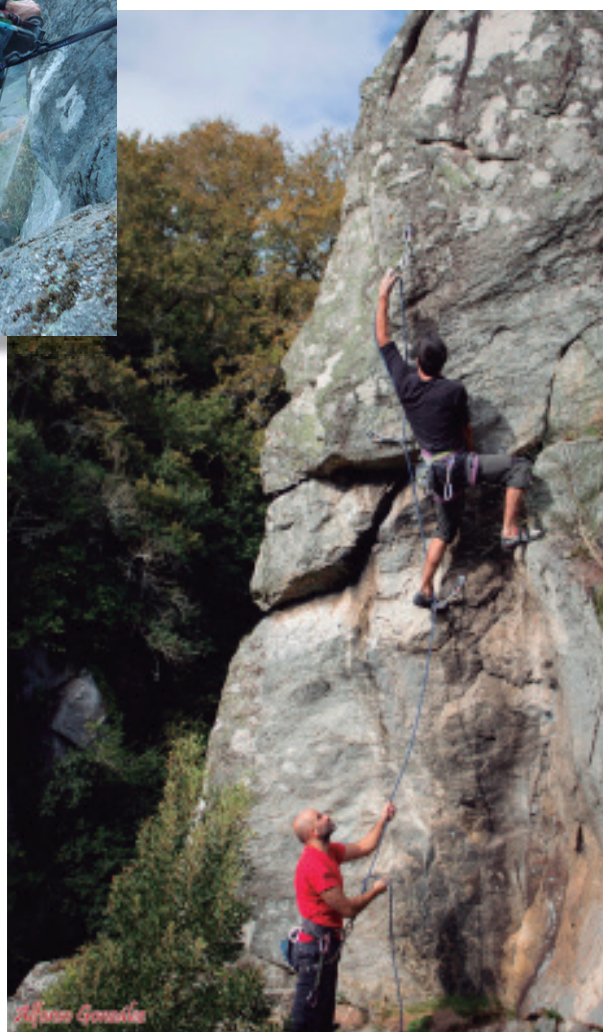

COMO LLEGAR

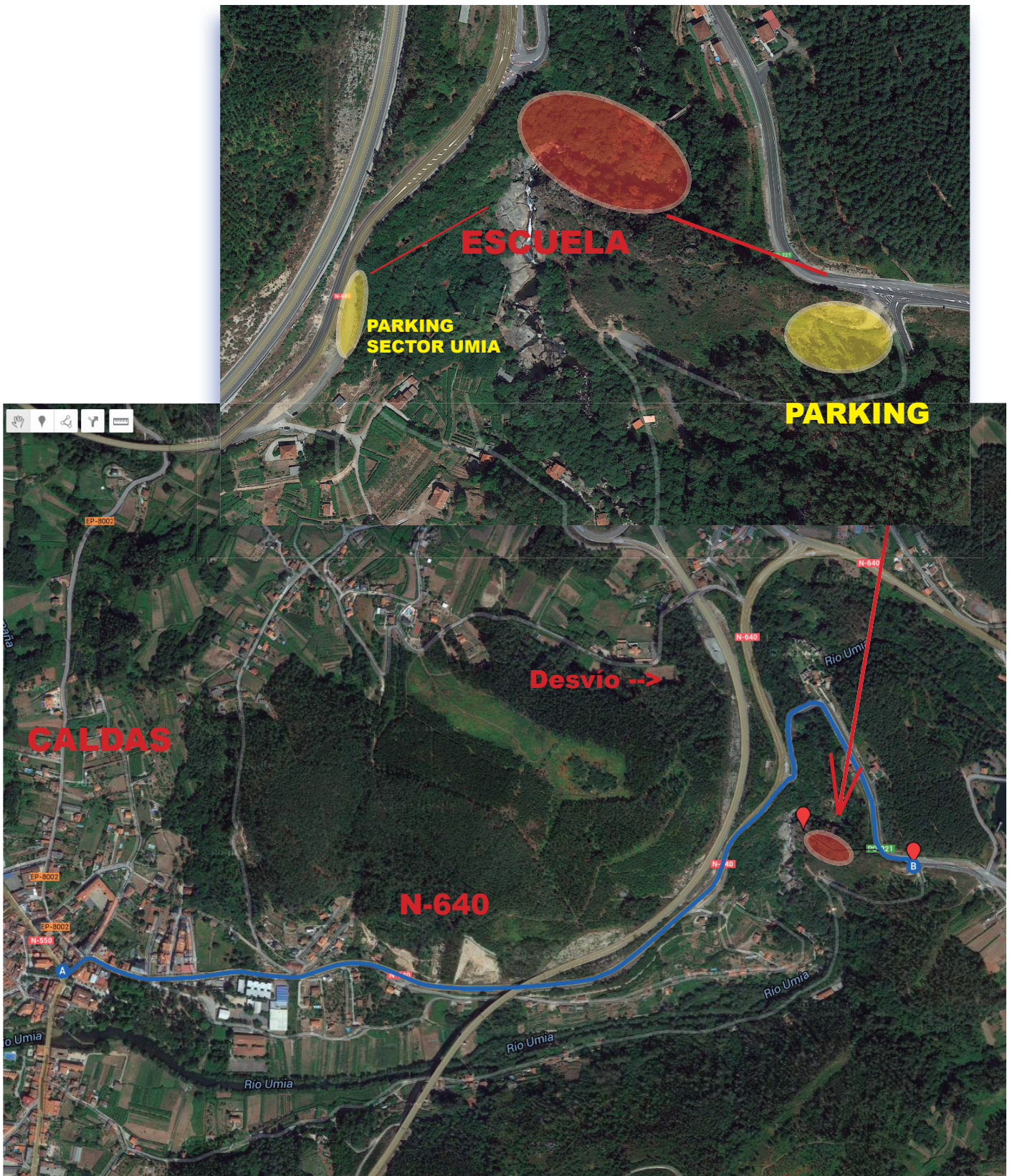

SECTORES **SEGAD - CALDAS**

ESCALADA DEPORTIVA



1. SECTOR ALEMANA
2. SECTOR PAELLA
3. SECTOR LA VITUCO
4. SECTOR UMIA

En corquis:

VÍAS RE-EQUIPADAS

VÍAS NUEVAS

VÍAS SIN REEQUIPAR

(equipación original deteriorada,
no recomendable la escalada)

ESCALADA DEPORTIVA

0. SECTOR ALEMANA EXTENSIÓN



Línea	Grado/Valoración	Metros	Material	Comentarios
32. Fenda tola	6b ***	9	Friends 1-4	Fisura invertida
33. Matizador	6c **	8	5 express	Placa regletas y techito

SEGAD - CALDAS

1. SECTOR ALEMANA

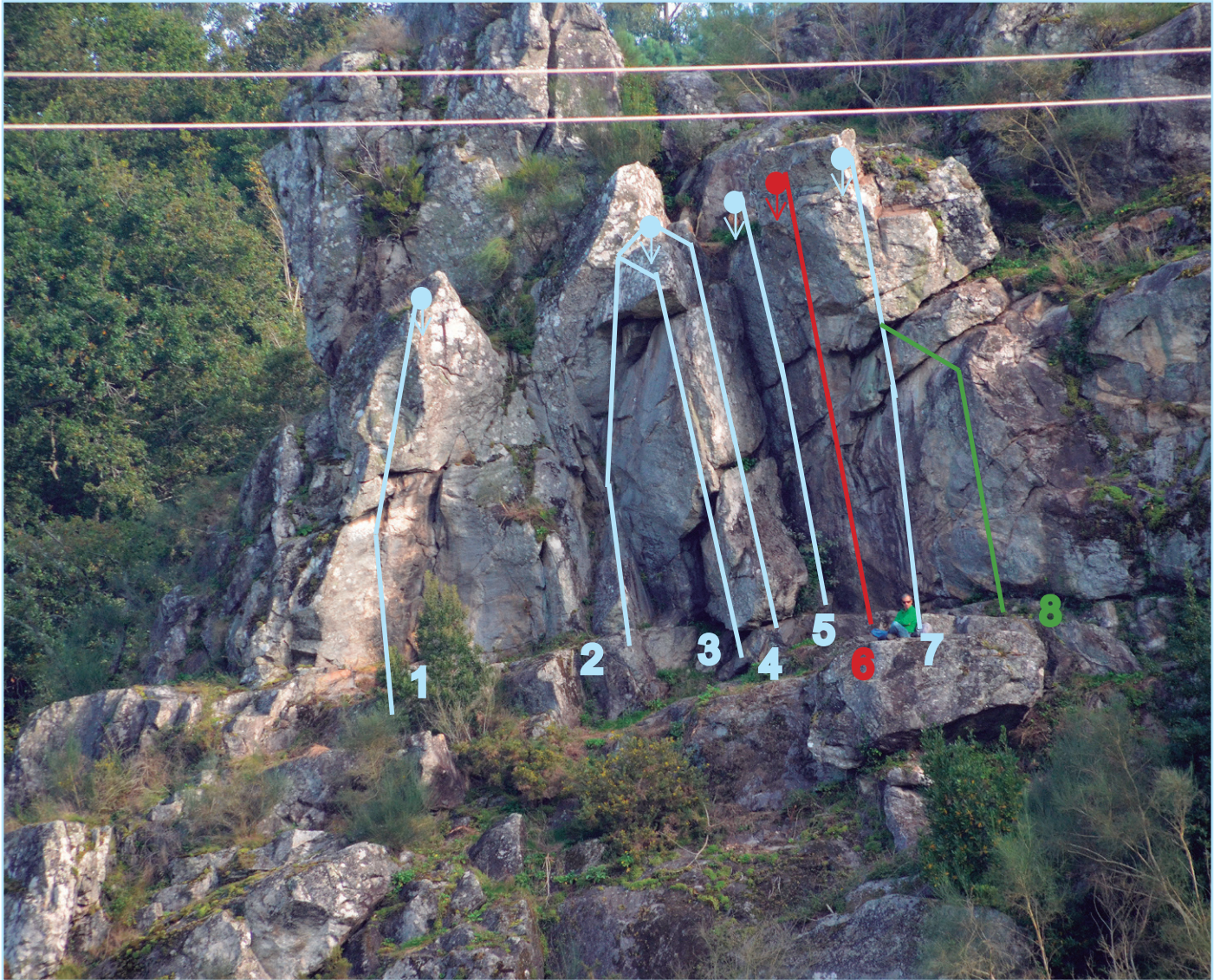

Línea	Grado/Valoración	Metros	Material	Comentarios
1. Venenito	7a ***	9	4 express	Bloque formas desplomado
2. Meneito	6a **	10	4 express	Techito
3. Mascarón	6b+ **	10	4 express	Arista fina y travesía
4. Neutra	V+ **	9	3 express	Placa tumbada
5. Gomila	6b ***	10	5 express	Fisurilla desplomada
6. La Caballero	? **	10	5 express	Placa desplomada de ¿regletas?
7. Alemana	6c+ ****	10	6 express	Fisura técnica y salida en desplome
8. In the terruño	6c+ **	10	6 express	Placa regletera y desplome de salida

ESCALADA DEPORTIVA

2. SECTOR PAELLA



Línea	Grado/Valoración		Metros	Material	Comentarios
9. Derrota de crat	6a+	**	12	6 express	Placa de entrada y romos
10. Los poderes del cinturón	V+	***	12	6 express	Placa de buen canto
10b. Variante cinturón	6c+	***	12	6 express	Entrada directa por placa
11. Cumial 81	6b	***	11	6 express	Continuidad en placa
12. Bájame una paella	6a	***	11	6 express	Placa ligeramente desplomada
13. Arista Paella	7a?	****	18	3 express	Continua por desplome. Pitones
14. Paella Extensión	6b+	***	16	3 express	Placa técnica de regletas
15. La binomio	V+	**	18	6 express	Placa regletera
16. Meigas Montañeiras	6b	***	10	4 express	Placa de regletas y desplome
17. As hedras	6c	***	10	4 express	Placa de regletas y techo
18. Patroclin	V+	***	10	4 express	Placa de buena presa
19. SuperPorca	6b	**	11	5 express	Bloque de entrada y a correr
20. Porca	IV+	**	11	6 express	Buen canto y terrazas

SEGAD - CALDAS

3. SECTOR LA VITUCO

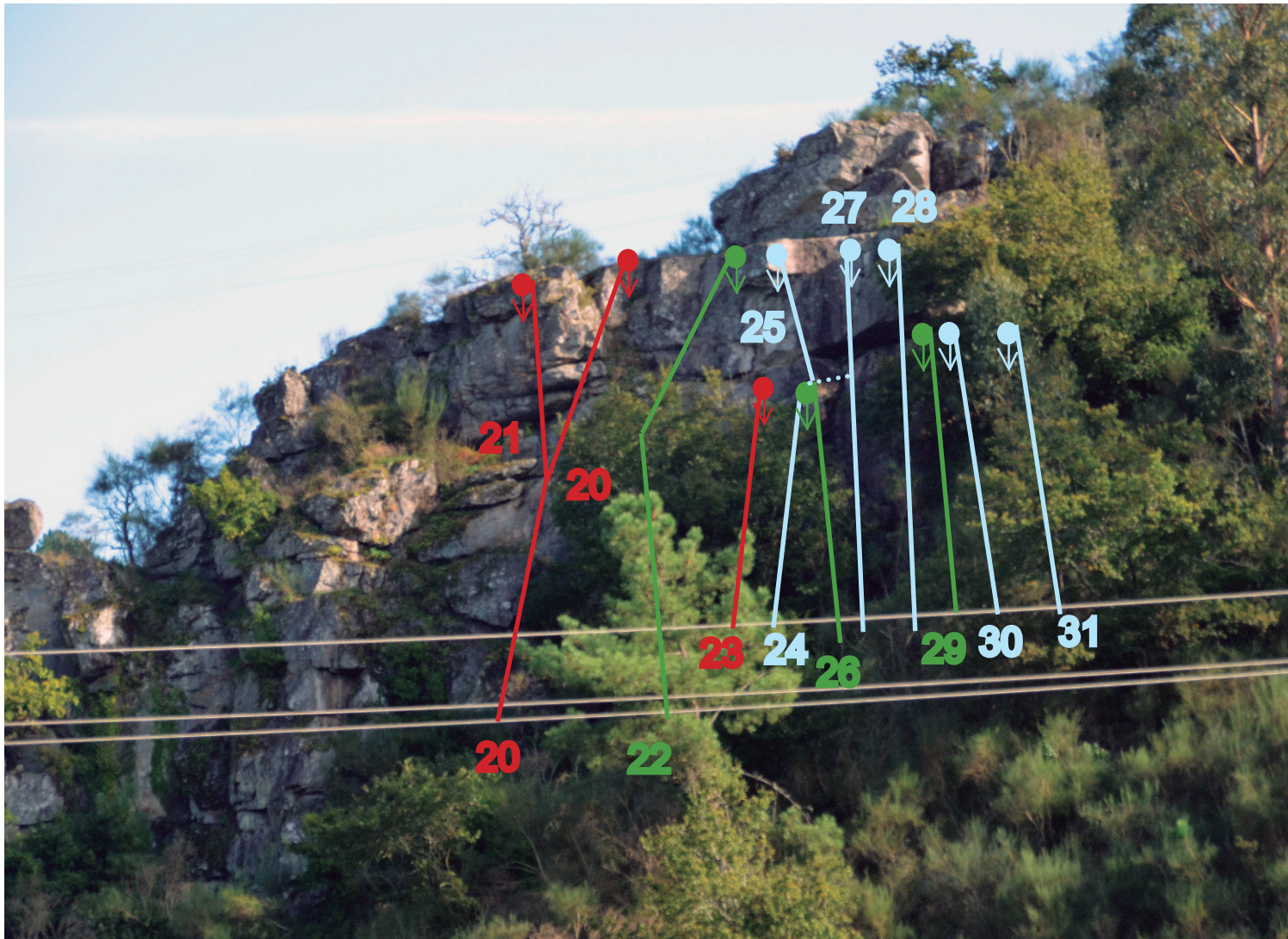

Línea	Grado/Valoración		Metros	Material	Comentarios
20. Pornovato	IV+	**	9	5 express	Terrazas
21. Variante Chip	6b	***	8	5 express	Desplome explosivo
22. Fenda negra	7a?	****	10	Friends	Fisura desplomada
23. Rtiles viriles	?	**	10	5 express	Placa explosiva de regletas
24. Nancy complementos	?	**	10	5 express	Desplome atletico
25. Chimpo-Chimpo	6c	****	7	5 express	Techo atlético. Acceder desde 27.
26. Venenorum	7a+?	****	7	5 express	Bloque de entrada y regletas
27. Umia Express	6a	***	16	6 express	Fisura y diedro
28. La Vituco	7a	****	17	7 express	Placa regletas y techo
29. Regletorum	7a+	***	10	5 express	Placa dura de regletas
30. Caipiriña	7b+	***	10	5 express	Placa dura de regletas
31. Fanygosa	6b	***	10	5 express	Mini-placa desplomada

ESCALADA DEPORTIVA

4. SECTOR UMIA

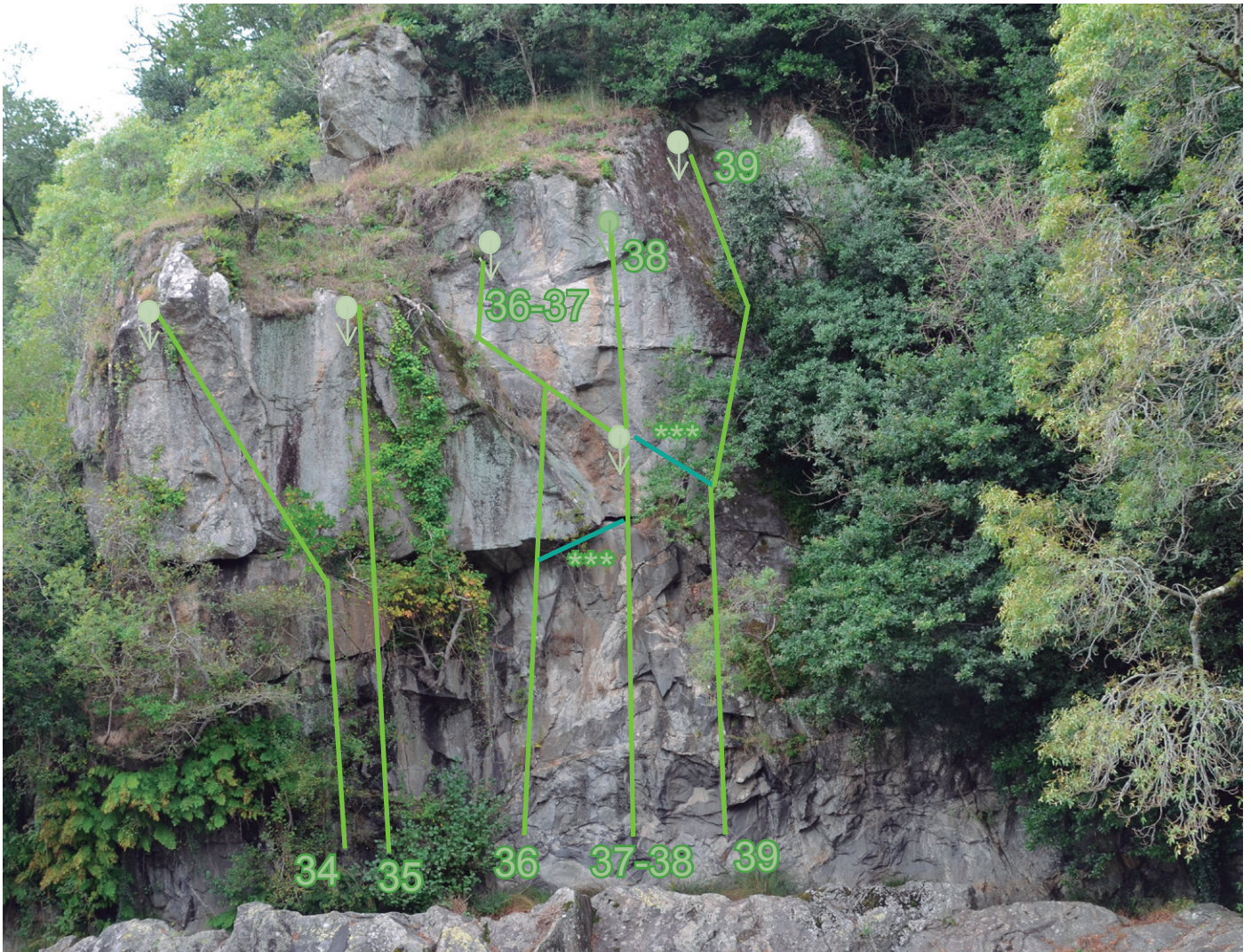

Línea	Grado/Valoración	Metros	Material	Comentarios
34. Bacallao a grella	7b+ ****	18	8 express	Placa, resaltes, fisura
35. Proyecto	?? ****	18	??	<i>Pendiente de terminar</i>
36. Cornel Garden	7c? ****	18	8 express	Placa, techo duro y slab. *
37. Coitelada de dedos	6c ****	18	8 express	Placa y slab. *
38. Kurtica	7c ****	19	8 express	Placa dura con final explosivo. *
39. Varón dandy project	6c ****	20	8 express	Placa, resalte y slab. *
***. Variantes	6b+ ***	12	5 express	Bloques y placa. ***

* Vías 36, 37, 38 y 39 desde abajo hasta las reuniones de arriba.

*** Variantes hasta la reunión intermedia comenzando en las vías 36, 37, 38 y 39

SEGAD - CALDAS

ESCALADA DEPORTIVA

VÍAS DEL SECTOR "ALEMANA"



"Gomila" (6b)
"La Caballero" (?)



"Neutra" (V+)



"Alemana" (6c+)
"In the terruño" (6c+)



"Meneito" (6a)
"Mascarón" (6b+)



"Venenito" (7a)

AGRADECIMIENTOS

